

2026

# MANUAL DO CALOURO UNIFAEMA





# Calouros, sejam bem-vindos!

Aqui, no Centro Universitário FAEMA (UNIFAEMA), entendemos que a educação vai muito além da simples preparação para o mercado de trabalho. Nosso compromisso é com a formação integral, desenvolvendo não apenas competências técnicas e científicas, mas também valores, senso crítico, criatividade e uma visão ampliada do mundo, envolvendo ciência, tecnologia, cultura, arte e responsabilidade social.

Somos uma instituição que preza pelo ensino de excelência, valorizando a pesquisa, a extensão, a inovação e o fortalecimento da comunidade acadêmica. Aqui, o aprendizado se constrói na interação, no debate e na vivência coletiva.

No UNIFAEMA, você encontrará os recursos, o apoio e os desafios necessários para se tornarem profissionais preparados para enfrentar as exigências do mundo contemporâneo com competência e inovação.

Sejam muito bem-vindos! Vamos compartilhar essa jornada com vocês, repleta de aprendizados, desafios e conquistas. Que cada momento aqui seja uma experiência enriquecedora e inspiradora.

Desejamos a todos um caminho promissor, repleto de descobertas e realizações!

Equipe UNIFAEMA



## RESPONSÁVEL LEGAL DA MANTENEDORA

UNIDAS SOCIEDADE DE EDUCAÇÃO E CULTURA LTDA



**Dra. Rosieli Alves Chiarato**

Presidente da Mantenedora

Unidas Sociedade de Educação e Cultura Ltda

## ORGÃOS DA ADMINISTRAÇÃO SUPERIOR

CENTRO UNIVERSITÁRIO FAEMA- UNIFAEMA

### REITORIA



**Dr. h. c. Airton Leite Costa**

Reitor

Centro Universitário Faema - UNIFAEMA



**Me. Hudson Carlos Avancini Persch**

Vice-reitor

Centro Universitário Faema - UNIFAEMA



**Me. Weslei Gonçalves Borges**

Pró-reitor Acadêmico (PROAC)

Centro Universitário Faema - UNIFAEMA



**Me. Katiuscia Carvalho de Santana**

Pró-reitora Acadêmica Adjunta (PROAC)

Centro Universitário Faema - UNIFAEMA







**Catarina da Silva Seibt**

Pró-reitora de Planejamento e Administração (PROPAD)

Centro Universitário Faema - UNIFAEMA



**Otávio Henrique Schmitt**

Pró-reitor Adjunto de Planejamento e Administração (PROPAD)

Centro Universitário Faema - UNIFAEMA

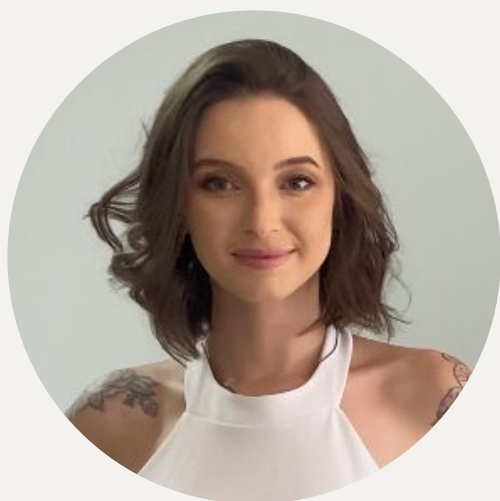

**Me. Joani Paulus Covaleski**

Pró-reitora de Pós-graduação, Pesquisa e Extensão (PROPEX)

Centro Universitário Faema - UNIFAEMA





**Me. Elis Milena Ferreira do Carmo  
Ramos**

Pró-reitora de Pós-graduação, Pesquisa  
e Extensão Adjunta (PROPEX)

Centro Universitário Faema - UNIFAEMA



**Dr. Diego Santos Fagundes**

Procurador Institucional (PI)

Centro Universitário Faema - UNIFAEMA



**Dra. Jéssica Castro dos Santos**

Coordenadora de Assuntos Regulatórios

Centro Universitário Faema - UNIFAEMA





## ÓRGÃOS SUPLEMENTARES



**Dra. Helena Meika Uesugui**

Coordenadora do Serviço Didático  
Pedagógico de Apoio (SEDA)  
Centro Universitário Faema - UNIFAEMA



**Ana Paula Balotari dos Santos Motti**

Setor Financeiro  
Centro Universitário Faema - UNIFAEMA



**Pâmela da Silva Roberto**

Secretaria Acadêmica (SECON)  
Centro Universitário Faema - UNIFAEMA



# ORGÃOS DA ADMINISTRAÇÃO BÁSICA

CENTRO UNIVERSITÁRIO FAEMA- UNIFAEMA

## COORDENADORES DE CURSO



**Prof. Esp. Alisson Paulinelli Ben Silva**

Coordenador do curso de Administração  
Centro Universitário Faema - UNIFAEMA



**Profa. Me. Adriana Ema Nogueira**

Coordenadora do curso de Agronomia  
Centro Universitário Faema - UNIFAEMA



**Prof. Me. Helio Ferreira de Castro Neto**

Coordenador do curso de Arquitetura e Urbanismo  
Centro Universitário Faema - UNIFAEMA



**Profa. Me. Keila de Assis Vitorino**

Coordenadora do curso de Biomedicina  
Centro Universitário Faema - UNIFAEMA







**Prof. Me. Thyago Vinicius Marques Oliveira**

Coordenador do curso de Ciências Contábeis  
Centro Universitário Faema - UNIFAEMA



**Prof. Esp. Rubens Darolt Júnior**

Coordenador do curso de Direito  
Centro Universitário Faema - UNIFAEMA



**Profa. Esp. Maria Eduarda Ribeiro da Silva**

Coordenadora Adjunta do curso de Direito  
Centro Universitário Faema - UNIFAEMA



**Prof. Me. Jailson Ferreira**

Coordenador do curso de Educação Física  
Centro Universitário Faema - UNIFAEMA



**Profa. Me. Kátia Regina Gomes Bruno**

Coordenadora do curso de Enfermagem  
Centro Universitário Faema - UNIFAEMA



**Prof. Dr. Roemir Peres Machado Moreira**

Coordenador do curso de Engenharia Civil  
Centro Universitário Faema - UNIFAEMA





**Profa. Me. Cleidiane dos Santos Orssatto**

Coordenadora do curso de Farmácia  
Centro Universitário Faema - UNIFAEMA



**Profa. Me. Patricia Caroline Santana**

Coordenadora do curso de Fisioterapia  
Centro Universitário Faema - UNIFAEMA



**Prof. Dr. Luís Marcelo Aranha Camargo**

Coordenador do curso de Medicina  
Centro Universitário Faema - UNIFAEMA



**Profa. Dra. Taline Canto Tristão**

Coordenadora Adjunta do curso de Medicina  
Centro Universitário Faema - UNIFAEMA



**Profa. Me. Andréa Patricia Nogueira Gomes Gamarra**

Coordenadora do curso de Pedagogia  
Centro Universitário Faema - UNIFAEMA



**Profa. Dra. Yesica Nunez Pumariega**

Coordenadora do curso de Psicologia  
Centro Universitário Faema - UNIFAEMA





# PORTAL DO ALUNO

O Portal do Aluno é acessado pelo site do UNIFAEMA, onde você poderá verificar as suas disciplinas, notas, frequência, ter acesso aos boletos, histórico escolar, etc.

Acesse: <https://unifaema.edu.br/portais>

The image shows the login page of the UNIFAEMA portal. It features the UNIFAEMA logo at the top. Below it, the text 'Acesse seu portal:' is followed by three input fields: a text field for the login number (containing '12345'), a password field (containing '\*\*\*\*\*'), and a dropdown menu for the institution (set to 'CENTRO UNIVERSITÁRIO FAEMA (UNIFAEMA)'). A red 'Acessar' button is at the bottom, with a link 'Esqueceu sua senha?' below it.

## 🔑 Credenciais de Acesso:

- **Login:** Utilize seu número de matrícula.
- **Senha:** Sua data de nascimento completa, apenas em números

**Ex.:** 12345

15082005

😊 Após o acesso, na tela principal, você poderá visualizar suas disciplinas, informações financeiras, avaliação institucional e diversos outros recursos importantes para a sua jornada acadêmica.

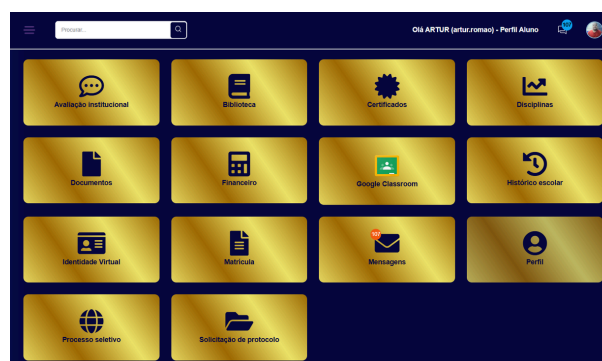

# PORTAL SIGA

O Portal SIGA é acessado pelo site UNIFAEMA, onde você poderá verificar suas disciplinas, o sistema de avaliação, biblioteca virtual e o material de apoio disponível nos blocos.

Para acessar o Portal SIGA, acompanhe estes passos:

- Acesse o Portal do Aluno e faça login com suas credenciais.
- No menu, clique em "Disciplinas".
- Selecione a disciplina desejada na lista disponível.
- Clique no botão "Sala de Aula Virtual" para entrar no ambiente *on-line* da disciplina.

**ETAPA 1** : Acesse: <https://unifaema.edu.br/portais>

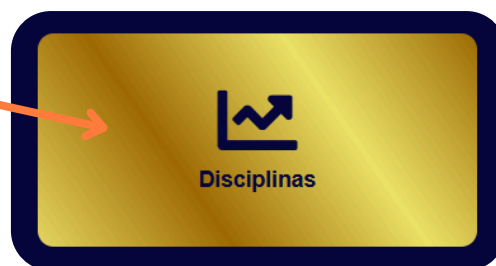
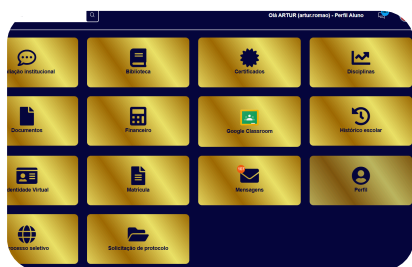

**ETAPA 2**



🧐 Após o acesso, você poderá realizar suas avaliações e atividades dos blocos, acompanhando seu progresso acadêmico de forma prática e organizada. 🚀📚

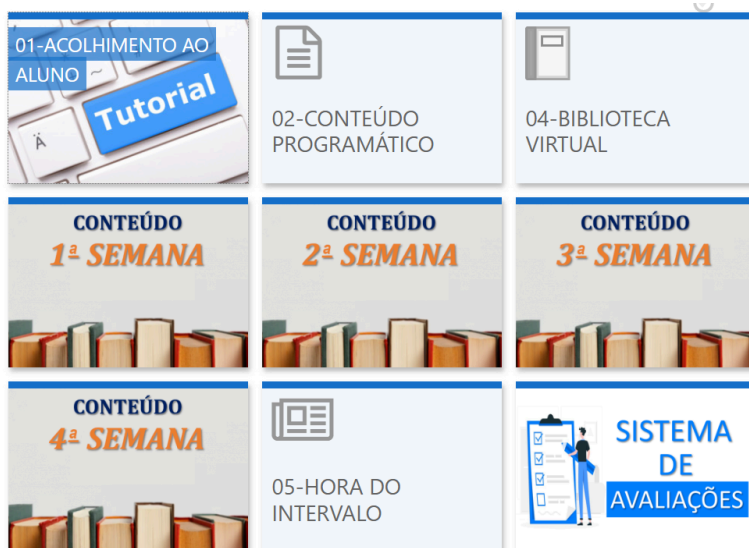



# SISTEMA DE AVALIAÇÕES

O Sistema de Avaliações é o portal onde você realizará as atividades disponíveis na plataforma

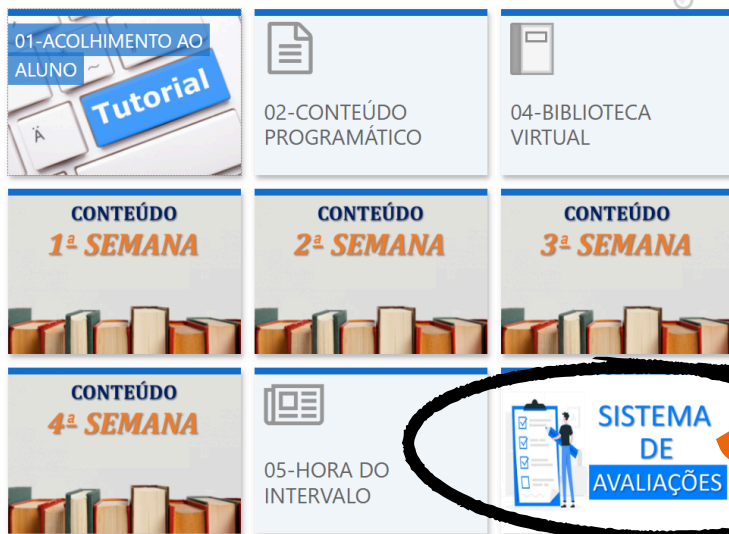

1º passo: Clicar no item "Sistema de Avaliação"

2º passo: Clicar no item "Acesse o Sistema de Avaliação"



3º passo: Clicar em abrir uma nova janela

## ACESSE O SISTEMA DE AVALIAÇÃO

Sua atividade foi aberta em uma nova janela

[Abrir em uma nova janela](#)

A screenshot showing a list of courses on the left and a table of activities on the right. The course 'INTRODUÇÃO AO ESTUDO DO DIREITO' is circled in black. An orange arrow points from this course to the first row of the activity table.

#	Descrição
N3 - AP (Atividade Prática) 2023/2 Envios realizados (0) <a href="#">17133-8938-565 (Ver logs)</a>	
N2 - APS (Atividade Prática Supervisionada) 2023/2 Envios realizados (0) <a href="#">17133-8937-565 (Ver logs)</a>	
N1 - AI (Atividade Integrada) 2023/2 Envios realizados (0) <a href="#">17133-8936-565 (Ver logs)</a>	

4º passo: Clicar no nome da disciplina, e depois no ícone verde para realizar a atividade

# Critérios Avaliativos

Cada disciplina possui atividades avaliativas que distribuimos e denominamos como:

- N1 - Atividade Prática Supervisionada (APS) - Nota 0,0 a 10,0 (Peso 10%)
- N2 - Atividade Teórico-Prática (ATP) - Nota 0,0 a 10,0 (Peso 10%)
- N3.1 - Avaliação Final da Disciplina (AF) - Nota 0,0 a 10,0 (Peso 35%)
- N3.2 - Autoavaliação por Competências (AUV) - Nota 0,0 a 10,0 (Peso 10%)
- N4 - Avaliação Integrativa Única por Módulo - Nota 0,0 a 10,0 (Peso 35%)

A média para ser APROVADO nas disciplinas no UNIFAEMA é:

**6,0**

## Exame

Caso o discente não alcance a média 6,0 na disciplina, será possibilitado a realização do exame. O cálculo da nota para ser aprovado no Exame é realizado da seguinte maneira:

Média da disciplina + Nota do exame

$$\div 2 = \text{A nota deverá ser 6,0}$$

O aluno, reprovado por não ter alcançado frequência ou a média mínima exigida, deve repetir a disciplina.

## Avaliação Substitutiva

O aluno que deixar de comparecer às avaliações de aproveitamento, nas datas fixadas, pode requerer prova substitutiva para cada disciplina, com justificativa que indique justo motivo para a ausência, de acordo com o calendário institucional.

**Este procedimento deve ser realizado via requerimento no Setor Financeiro.**

# Seu e-mail UNIFAEMA

A comunicação oficial do Centro Universitário FAEMA (UNIFAEMA) com seus alunos é feita exclusivamente por meio do e-mail institucional. Durante toda a graduação, esse será o canal utilizado pelo UNIFAEMA e pelo seu curso para enviar informações importantes, então é essencial acessá-lo regularmente.

ACESSE: <https://mail.google.com/a/unifaema.edu.br/>

Como é formado o seu e-mail?

O e-mail institucional segue o seguinte padrão:

 **[primeironome].[n° de matrícula]@unifaema.edu.br**

*Exemplo:* Se o nome do aluno for João e sua matrícula for 15500, o e-mail será:

 joao.15500@unifaema.edu.br

## Senha de acesso

A senha inicial do e-mail é o **número do seu CPF (somente os números, sem pontos ou traços)**.

Caso tenha dificuldades no acesso ou precise redefinir a senha, entre em contato com o suporte técnico do UNIFAEMA.





# E-MAILS INSTITUCIONAIS

**Financeiro:** financeiro@unifaema.edu.br

**Secretaria Acadêmica:** secon@unifaema.edu.br

**Biblioteca:** biblioteca@unifaema.edu.br

**Laboratórios:** laboratorios@unifaema.edu.br

**Ouvidoria:** ouvidoria@unifaema.edu.br

**Suporte Técnico:** tica@unifaema.edu.br **ou** nifa@unifaema.edu.br

**Serviço Psicopedagógico de Atendimento (SPA):** spa@unifaema.edu.br

**Comissão Própria de Avaliação (CPA):** cpa@unifaema.edu.br

**Núcleo de Práticas Jurídicas (NPJ):** npj@unifaema.edu.br

**Instituto UNIFAEMA:** instituto@unifaema.edu.br

**Central de atendimento:** atendimento@unifaema.edu.br

**Coordenação do curso de Administração:** administracao@unifaema.edu.br

**Coordenação do curso de Agronomia:** agronomia@unifaema.edu.br

**Coordenação do curso de Arquitetura e Urbanismo:** arquitetura@unifaema.edu.br

**Coordenação do curso de Biomedicina:** biomedicina@unifaema.edu.br

**Coordenação do curso de Ciências Contábeis:** contabeis@unifaema.edu.br

**Coordenação do curso de Direito:** direito@unifaema.edu.br

**Coordenação do curso de Educação Física:** bacharel.edfisica@unifaema.edu.br

**Coordenação do curso de Enfermagem:** enfermagem@unifaema.edu.br

**Coordenação do curso de Engenharia Civil:** engenhariacivil@unifaema.edu.br

**Coordenação do curso de Farmácia:** farmacia@unifaema.edu.br

**Coordenação do curso de Fisioterapia:** fisioterapia@unifaema.edu.br

**Coordenação do curso de Medicina:** medicina@unifaema.edu.br

**Coordenação do curso de Psicologia:** psicologia@unifaema.edu.br



# Laboratórios Didáticos

O UNIFAEMA dispõe de diversos laboratórios, ambientes especialmente projetados para o desenvolvimento de habilidades acadêmicas e profissionais.

Fiquem atentos às regras de utilização dos laboratórios. Em alguns deles, é obrigatório o uso de Equipamentos de Proteção Individual (EPIs). Os acadêmicos devem utilizar calçados fechados, calças compridas e jaleco.

Além disso, é fundamental manter o telefone celular guardado no bolso para evitar acidentes durante as atividades laboratoriais. O uso de boné não é permitido, e todos os materiais pessoais devem ser armazenados nos armários localizados no corredor.

O cumprimento dessas normas é essencial para garantir a segurança de todos e o bom andamento das aulas práticas.

**Dhione Marcos da Silva**

Coordenador dos Laboratórios  
Centro Universitário Faema - UNIFAEMA



# Biblioteca Júlio Bordignon

A Biblioteca Central Júlio Bordignon iniciou suas atividades internas em 16 de novembro de 2006, data magna em que foi realizado o processamento técnico das primeiras referências bibliográficas do acervo. Ao longo do tempo, a Biblioteca procurou informatizar todos os serviços internos e manter-se moderna, seguindo os padrões de qualidade exigidos pelos Comitês de Avaliação do Ministério de Educação e Cultura (MEC) em suas múltiplas dimensões.

## Horário de funcionamento

**Segunda a Sexta: 08h às 22h**

**Sábado: 8h00 às 12h00**



## Minha Biblioteca (virtual)

O login de acesso à biblioteca virtual Minha Biblioteca deve ser solicitado via e-mail ([biblioteca@unifaema.edu.br](mailto:biblioteca@unifaema.edu.br)) ou presencialmente na biblioteca. O acesso recebido será um login padrão e não pode ser mudado. Seu acesso é exclusivo para alunos do UNIFAEMA e não deve ser repassado a terceiros.

Para acessar a biblioteca, na sua página de login do SIGA há um ícone de acesso, ou poderá entrar através do Portal UNIFAEMA ([unifaema.edu.br](http://unifaema.edu.br) > seção biblioteca > Minha Biblioteca).



**Isabelle Silva**  
Bibliotecária

**Poliane de Azevedo**  
Bibliotecária





# Serviço Psicopedagógico de Apoio – SPA

O Serviço Psicopedagógico de Apoio (SPA) é um espaço institucional voltado ao suporte acadêmico e psicopedagógico dos estudantes da UNIFAEMA. Seu objetivo é auxiliar nas demandas relacionadas ao processo de ensino e aprendizagem, oferecendo acolhimento, orientação e intervenções quando necessário.

O atendimento pode ocorrer por busca espontânea do aluno ou por encaminhamento das coordenações de curso.

Caso você perceba dificuldades em seu rendimento acadêmico, na organização dos estudos ou no processo de aprendizagem, procure inicialmente o(a) coordenador(a) do seu curso. Ele(a) poderá orientá-lo(a) e, se necessário, realizar o encaminhamento ao SPA.

O SPA reafirma o compromisso da instituição com o cuidado, o desenvolvimento acadêmico e o sucesso dos seus estudantes.



**Psicóloga Erica Fernandes da Silva**  
Coordenadora do SPA  
Centro Universitário Faema - UNIFAEMA



# CPA - Comissão Própria de Avaliação

A CPA UNIFAEMA é responsável pelo processo de autoavaliação institucional e tem por finalidade identificar o perfil do Centro Universitário FAEMA e o significado de sua atuação, por meio de suas diversas atividades.

Consiste em questionários disponibilizados via *Google Forms* e no portal SAGU para que a comunidade acadêmica avalie os mais diversos aspectos institucionais (professores, coordenação, estrutura física, políticas acadêmicas, dentre outros).

Os resultados da avaliação contribuem para o aperfeiçoamento institucional, e as conquistas provenientes deste processo recebem um selo chamado: conquista compartilhada, que é fixado nas aquisições e melhorias emanadas da percepção acadêmica



## Senha do Wi-fi

**Rede:** UNIFAEMA ALUNOS

**Senha:** unifaema



## Contato UNIFAEMA



**(69) 3536-6600**







*Construindo o futuro com você!*